



BOLETÍN SEMANAL INFORMATIVO

N° 622

20 DE MAYO 2026

Comisión de Carne - Asociación Rural del Paraguay
www.arp.org.py

PRECIOS AL GANCHO EN PARAGUAY

US\$/kg gancho en frigorífico

Categoría	19/05/2026	6 meses antes	1 año antes
Novillos y Vaquillas UE	5,14*	4,46*	4,04*
Novillos y Toros OM/Chile	5,09*	4,41*	3,99*
Vaquillas OM/Chile	5,09*	4,41*	3,99*
Vacas OM	4,74*	3,91*	3,61*

*Incluidas bonificaciones del 5% para Novillos, Toros jóvenes y Vaquillas y del 3% para Vacas, para producciones en confinamiento, a pasto y mayor volumen.

Tablero de Faena en Frigoríficos de Exportación

martes, 19 de mayo de 2026

1.8

Faena de la Fecha		Faena de la Semana W21-2026 Periodo: lun, 18/05 - mar, 19/05		Faena del Mes Periodo: 01/05/2026 - 19/05/2026		Faena del Trimestre Periodo: 01/04/2026 - 19/05/2026		Faena del Año Periodo: 01/01/2026 - 19/05/2026	
Cabezas	Capacidad	Cabezas	Capacidad	Cabezas	Capacidad	Cabezas	Capacidad	Cabezas	Capacidad
6.493	48%	12.663	47%	77.096	44%	182.411	36%	651.777	44%
		Variación con W20-2026: -1.991 cab. -14%		Variación con 4-2026: 14.536 cab. 29%		Variación con T1-2026: -83.481 cab. -31%		Variación con 2025: -224.750 cab. -26%	

Participación en faena del año

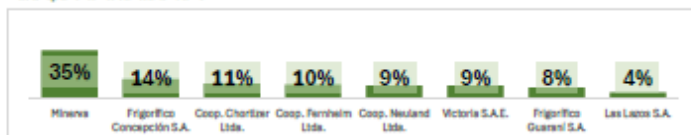

Faena y Utilización de Capacidad Mensual

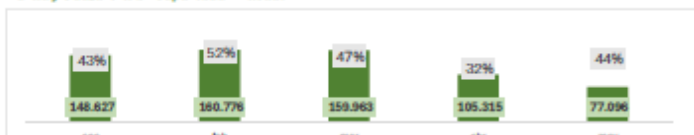

Utilización de Capacidad de Faena del año

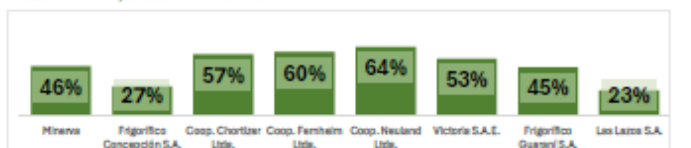

Utilización de Capacidad de Faena del mes

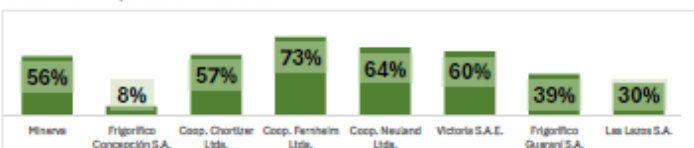

Faena Diaria del Mes

	sáb, 2	lun, 4	mar, 6	mié, 8	jun, 7	vie, 9	sáb, 9	lun, 11	mar, 12	mié, 13	jun, 14	vie, 16	sáb, 16	dom, 17	lun, 18	mar, 19	Total
Coop. Chorlizer Ltda.	926	416	258	886	823	929	609	419	998	763	-	-	-	-	268	787	7.081
Coop. Farnhelm Ltda.	-	680	831	741	861	846	644	860	773	784	832	677	-	-	728	361	6.662
Coop. Neuland Ltda.	-	162	631	754	669	828	682	680	751	689	-	-	-	-	636	562	6.834
Frigorífico Guarani S.A.	-	-	400	-	549	630	-	691	643	374	724	-	-	368	371	366	5.006
Victoria S.A.E.	-	572	431	896	933	934	790	869	858	890	-	-	-	-	246	408	7.827
Las Lajas S.A.	-	247	463	466	370	416	-	422	463	381	90	-	-	-	378	380	4.066
Frigorífico Concepción S.A.	-	660	342	390	460	604	-	691	90	260	-	-	-	-	-	226	3.402
CONCEPCION	-	560	342	348	410	504	-	471	-	250	-	-	-	-	-	225	3.110
CONCEPCION - MIRA	-	-	-	42	40	-	-	120	90	-	-	-	-	-	-	-	292
FRIGIONORTE	-	-	-	-	-	-	-	-	-	-	-	-	-	-	-	-	-
Milnava	-	1.540	2.678	2.611	3.668	3.004	2.189	2.078	3.458	3.720	-	-	-	-	3.548	3.424	32.428
FRIGOMERC	-	772	970	858	942	875	702	768	851	964	-	-	-	-	898	834	9.474
JBS BELEN	-	868	1.608	1.753	1.795	1.851	963	832	1.758	1.887	-	-	-	-	1.799	1.803	16.957
SAN ANTONIO	-	-	-	-	831	838	524	478	819	869	-	-	-	-	851	787	5.997
Total	926	4.227	6.834	6.734	8.213	8.690	4.714	6.600	8.054	7.851	1.646	677	-	368	6.170	6.483	77.096

Elaborado con datos de SENACSA

Desarrollado por Soluciones Agropecuarias



ESTADÍSTICAS DE LA CARNE

EXPORTACIÓN CARNE BOVINA - ABRIL 2026 - VOLUMEN (%)

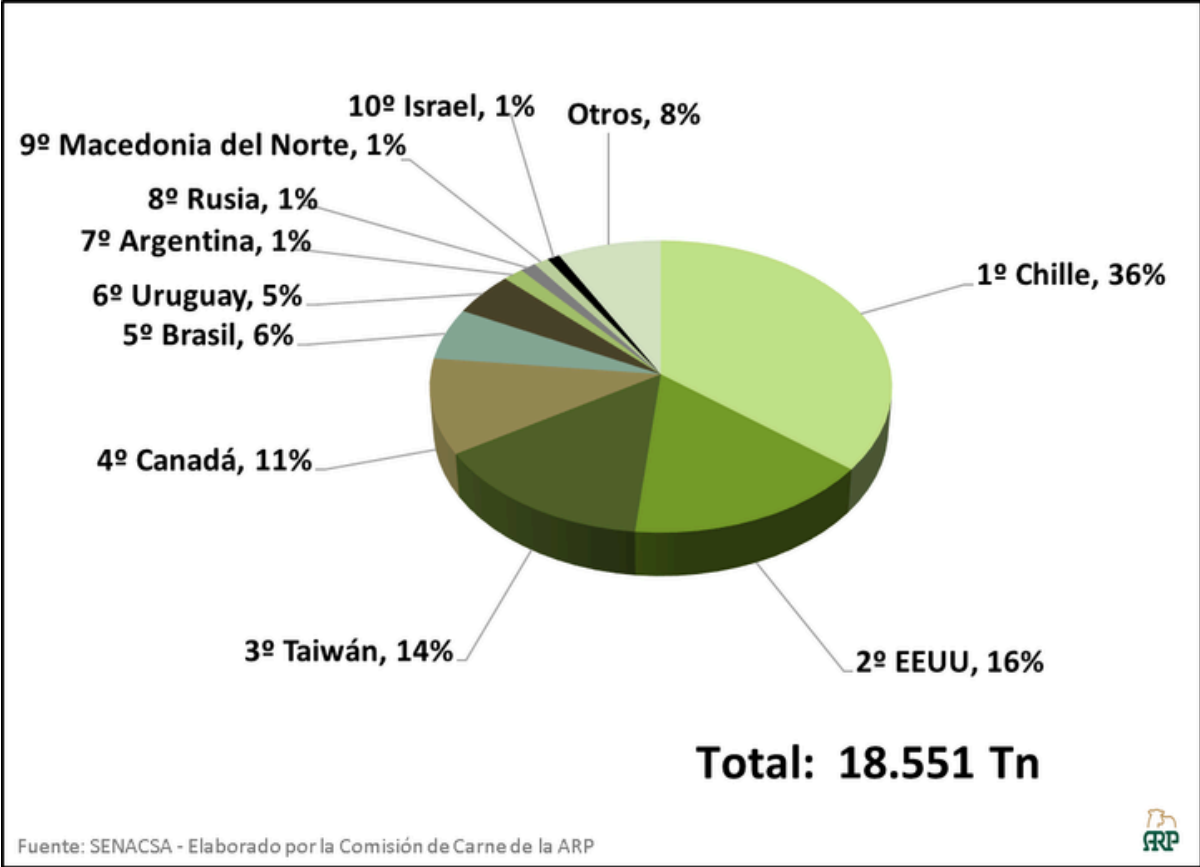

EXPORTACIÓN CARNE BOVINA - ABRIL 2026 - FOB (%)

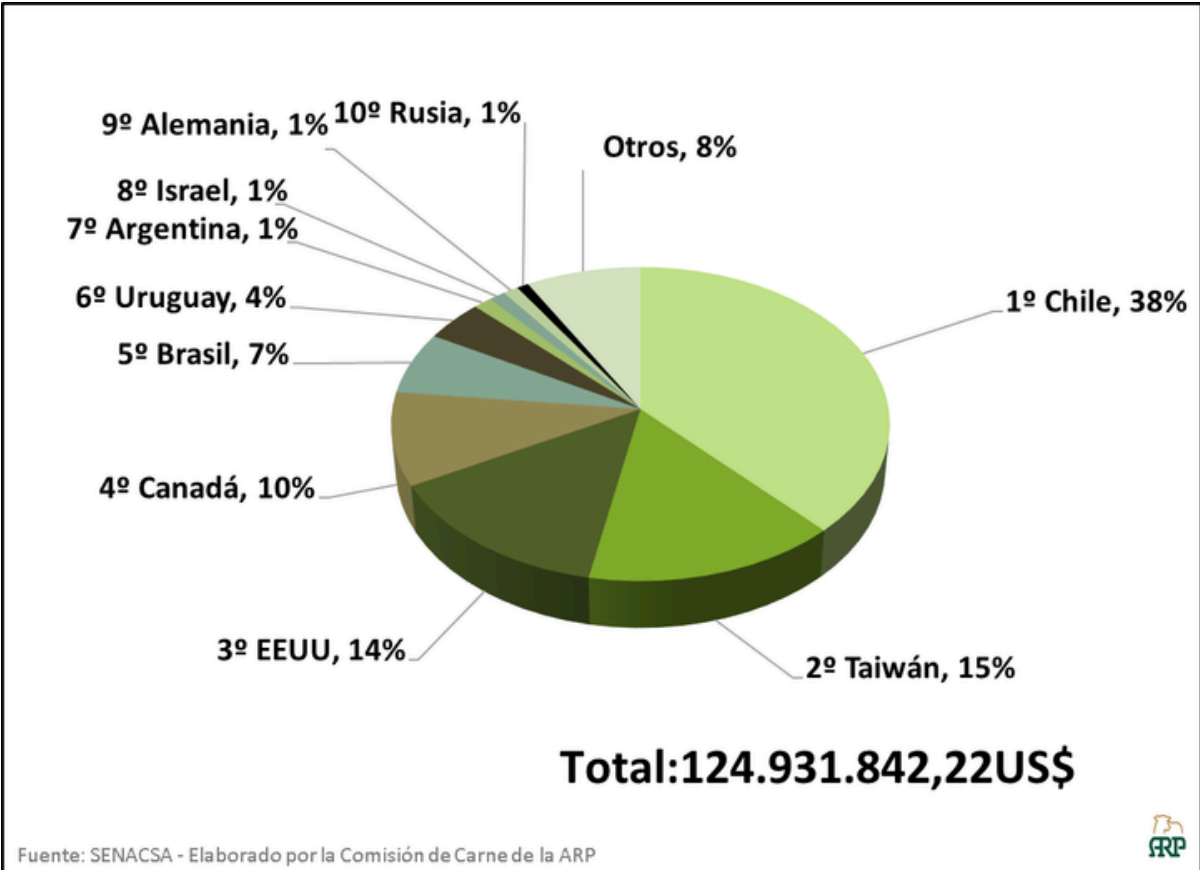

ESTADÍSTICAS DE LA CARNE

PRECIOS DE EXPORTACIÓN DE LOS PRINCIPALES MERCADOS DE LA CARNE BOVINA PARAGUAYA 2025-2026

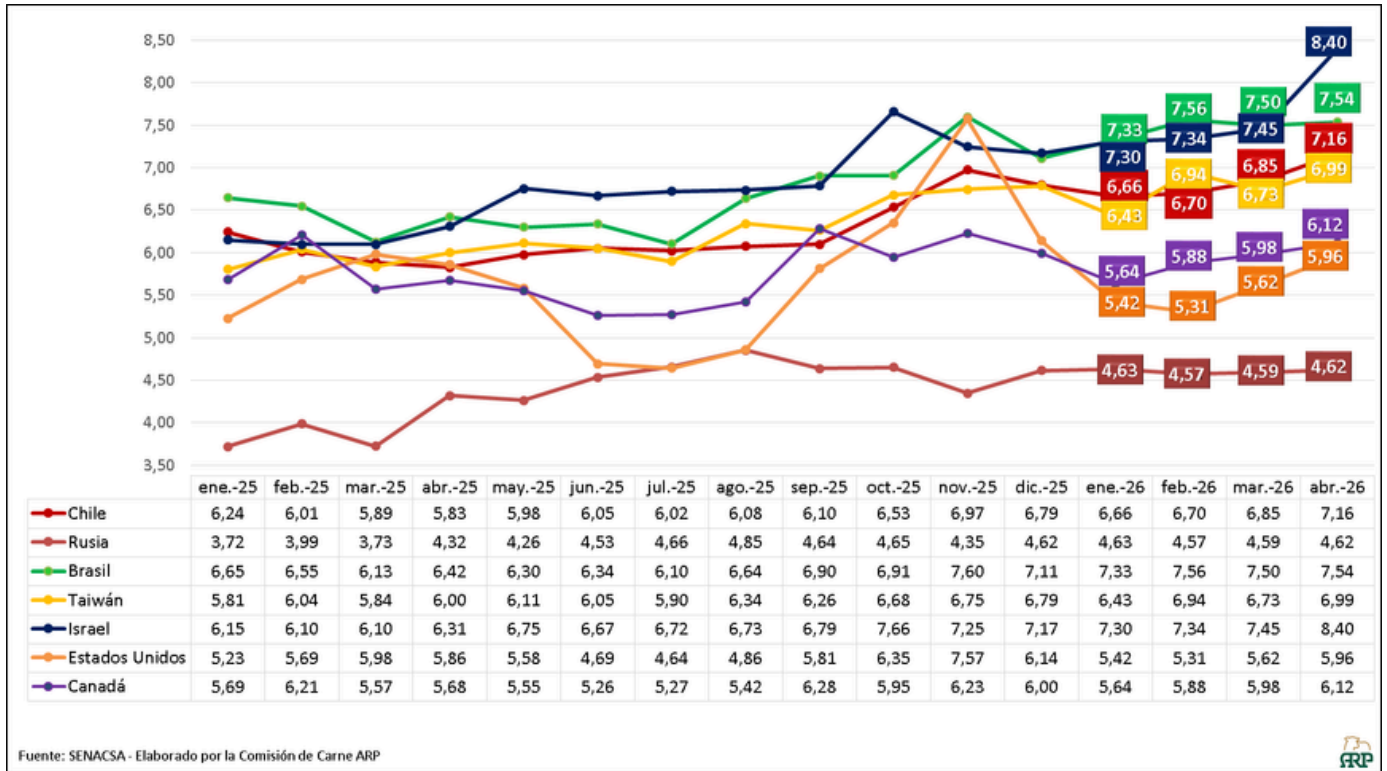

Fuente: SENACSA - Elaborado por la Comisión de Carne ARP



EXPORTACIÓN DE CARNE BOVINA 2011 - 2026*

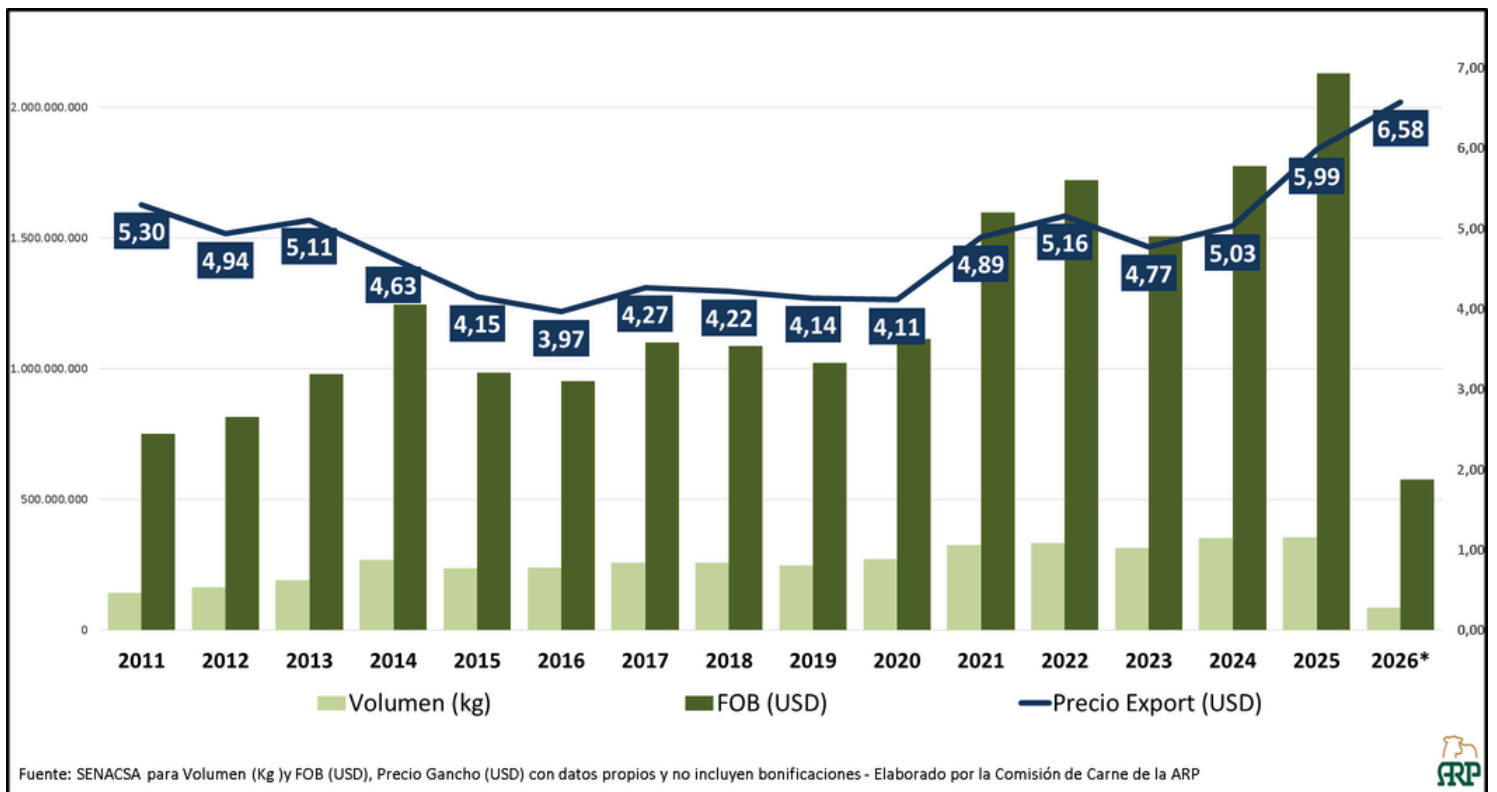

Fuente: SENACSA para Volumen (Kg) y FOB (USD), Precio Gancho (USD) con datos propios y no incluyen bonificaciones - Elaborado por la Comisión de Carne de la ARP



PRECIO SEMANAL FERIA DE CONSUMO

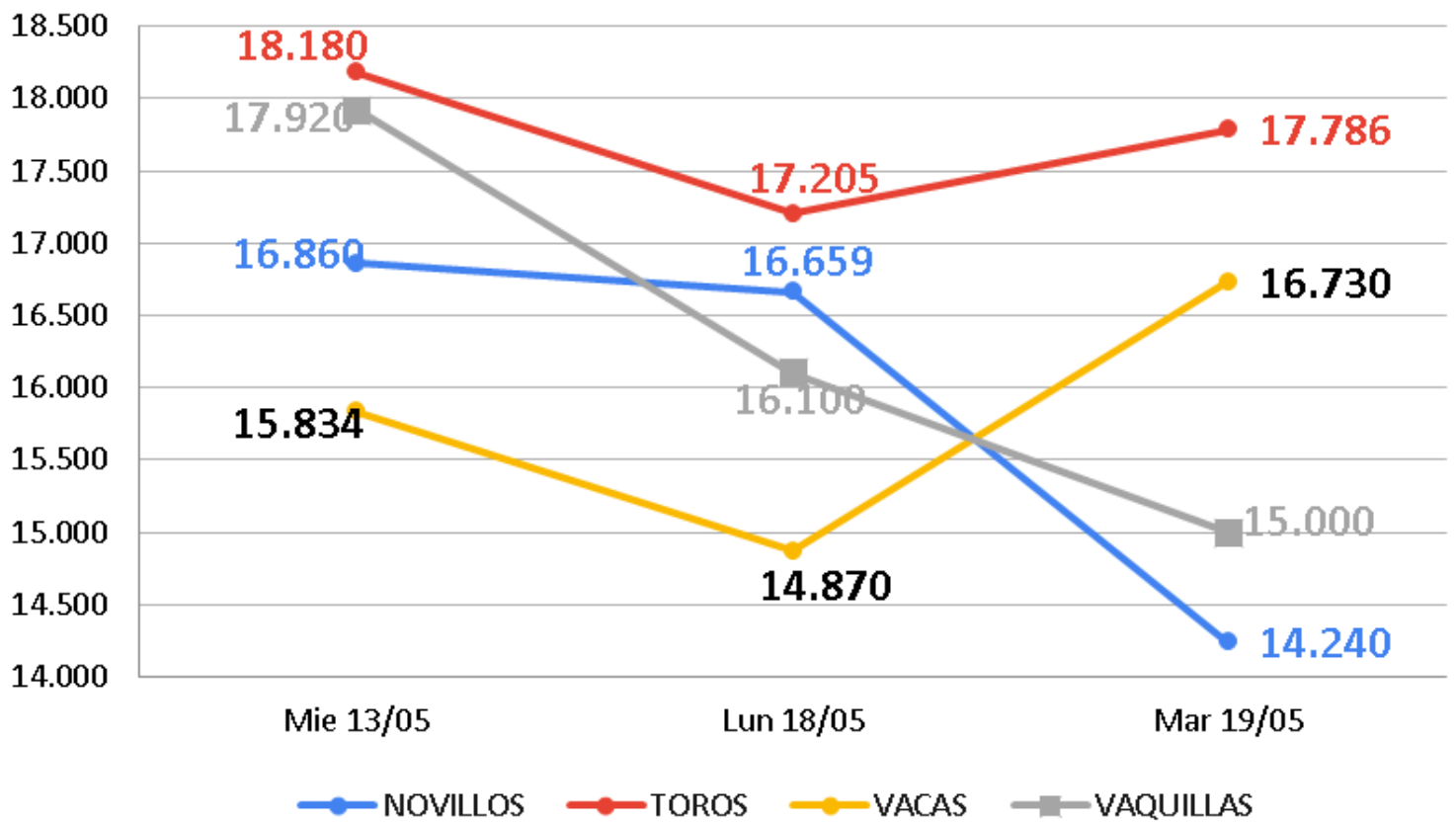

OFERTA DE LA SEMANA - 4 FERIAS DE CONSUMO

Categoría	Mie 13/05	Jue 14/05	Vie 15/05	Lun 18/05	Mar 19/05	Total
Novillos	41			42	1	84
Toros	112			81	96	289
Vacas	409			323	74	806
Vaquillas	62			58	73	193
Semana						1.372

COTIZACIÓN DÓLAR

FECHA	COMPRA	VENTA
19/5/2026	6.153,29	6.169,09
6 meses antes	7.055,33	7.062,49
1 año antes	7.987,73	7.991,98

[VER BCP COTIZACIÓN](#)

NOVEDADES NACIONALES



PRESENTAN AVANCES DE LA PRÓXIMA CONFERENCIA REGIONAL PARA LAS AMÉRICAS DE LA OMSA

El Presidente de la Asociación Rural del Paraguay (ARP) Dr. Daniel Prieto Davey, participó en la mañana de este lunes de la presentación de los avances de la organización de la 28 Conferencia de la Comisión Regional para las Américas de la Organización Mundial de Sanidad Animal (OMSA), que se llevará a cabo en Paraguay en Noviembre del 2026.

La conferencia reunirá a los delegados de todos los países miembros de la OMSA en América, junto a expertos y autoridades globales en sanidad animal y salud pública. Servirá como plataforma para discutir políticas, evaluar estrategias, definir prioridades y analizar avances en el sector ganadero y veterinario de la región.

[ARP](#)



MÉXICO INICIA AUDITORÍA AL SISTEMA VETERINARIO LOCAL

Realizarán visitas al laboratorio central del servicio veterinario y a 10 frigoríficos habilitados para exportación.

En el marco de las negociaciones para la apertura del mercado mexicano a la carne bovina paraguaya, autoridades sanitarias de México iniciaron una auditoría integral al sistema veterinario nacional, clave dentro del proceso de habilitación comercial que podría ampliar las oportunidades de exportación.

La revisión está a cargo del Servicio Nacional de Sanidad, Inocuidad y Calidad Agroalimentaria (Senasica) de México, que evalúa la equivalencia del sistema sanitario paraguayo, indispensable para permitir el ingreso de carne bovina deshuesada madurada al mercado mexicano, uno de los más grandes de América del Norte.

[La Nación](#)



EL MERCADO DE REPOSICIÓN BUSCA EQUILIBRIO MIENTRAS LOS VIENTRES SOSTIENEN FIRMEZA EN LA GANADERÍA

El mercado del ganado para el campo atraviesa un momento de ajuste y búsqueda de equilibrio, especialmente en las categorías destinadas a carne, en un escenario marcado por la volatilidad del tipo de cambio, las oscilaciones recientes del gordo y la llegada de las bajas temperaturas.

Sin embargo, dentro de ese contexto, la reposición de vientres continúa mostrando una demanda firme y sostenida, reflejando que el productor mantiene una mirada de largo plazo sobre el negocio ganadero.

Ese fue uno de los principales análisis que dejó a Valor Agro Sergio Ferreira, director de Arroba Remates, al evaluar el comportamiento actual de la reposición en Paraguay.

[Valor Agro](#)



CARNE BOVINA PARAGUAYA LLEGÓ A 46 MERCADOS CON MENOR VOLUMEN HASTA ABRIL, BCP

El reporte de comercio exterior indicó que las exportaciones de carne bovina paraguaya, sin incluir menudencias, llegaron a USD 577,2 millones al cierre de abril de 2026, con una disminución de 11,1% frente al mismo periodo del año anterior.

En volumen, los envíos totalizaron 88,0 mil toneladas, lo que representó una reducción de 24,0% en comparación con enero-abril de 2025.

Chile, Estados Unidos e Israel explicaron en conjunto el 64,2% del valor total exportado de carne bovina paraguaya hasta abril de 2026.

En total, 46 países recibieron carne bovina paraguaya durante el periodo analizado.

[Ratio Paraguay](#)

DESTACADOS



EXPO NELORE

El Concurso de Carcasa busca impulsar una ganadería más eficiente, con animales cada vez más precoces y orientados a producir carne de calidad.

En esta nota, Albert Gunther, jurado en pie, explica los criterios observados y la importancia de seguir avanzando hacia sistemas más productivos.

[nelore_paraguay](https://www.nelore-paraguay.com)

NOVEDADES INTERNACIONALES

SE DA COMO UN HECHO QUE LA CASA BLANCA ELIMINARÁ LOS ARANCELES A LA IMPORTACIÓN DE CARNE VACUNA

Luego de las marchas y contramarchas por la eliminación de los aranceles a la carne vacuna proveniente de todos los orígenes, que beneficiaría fundamentalmente a Brasil, en la tarde de ayer en la feria del Sial en Shanghái se daba como un hecho que la administración Trump estará tomando la medida en los próximos días.

“Será cuestión de 10 días, como mucho”, opinó un trader. La inflación en Estados Unidos, debido fundamentalmente al impacto de la guerra en Medio Oriente sobre los costos de la energía se disparó a 3,8% en el año cerrado en abril. Elecciones de medio término mediante, la administración Trump pretende contribuir a bajar los precios de la carne vacuna, un alimento emblemático para los estadounidenses que alcanzó cotizaciones récord este año debido a la escasez.

La eliminación de la tasa de 26,4% le quitará la ventaja que había logrado Argentina con la cuota adicional de 80 mil toneladas libres de arancel, emparejándola con las condiciones a las que ingresarán los demás países sudamericanos.

Fuente: Faxcarne

EXPECTATIVA POR MEJORES OPORTUNIDADES PARA GRAINFED

La salida de Australia del mercado al completar su cuota y los altos precios del producto estadounidense generan expectativa en cuanto a que se logren mejores condiciones de negocio por carne grainfed en China desde los países sudamericanos.

Tanto en Argentina como en Uruguay se manejaban listas con sobrepagos de algunos centenares de dólares para carne terminada a grano. Como ejemplo, en Argentina se manejaban referencias de shin & shank grainfed a US\$/t 8.500-8.800 CFR.

Un importador de China comentó que las exigencias de los consumidores en cuanto a animales terminados a grano no son de una cantidad de días excesiva. “Con 90 días a grano está bien, basta con que la grasa sea blanca”, explicó la

Fuente: Faxcarne



CHINA RENUEVA EL REGISTRO DE 425 PLANTAS DE VACUNO ESTADOUNIDENSE Y ABRE LA PUERTA A NUEVAS EXPORTACIONES

La Administración General de Aduanas de China (Gacc) ha concedido una prórroga de cinco años a 425 establecimientos de vacuno de EE.UU. con registros vencidos en el sistema Cifer de importación de alimentos, con fecha de efecto el 15 de mayo de 2026. Otros 77 establecimientos han obtenido un nuevo alta en el mismo sistema. La medida reactiva el acceso de la carne de vacuno estadounidense al mercado chino tras un periodo de bloqueo comercial. El anuncio llega tras la cumbre entre el presidente Trump y el presidente Xi, en la que el acceso del vacuno estadounidense al mercado chino figuró entre las prioridades negociadas.

Eurocarne

“CHINA ESTÁ LLENA DE STOCK Y NO PARECE HABER MARGEN PARA NUEVAS SUBAS”

En medio de la incertidumbre que domina las conversaciones en la feria SIAL de Shanghái, el trader argentino Fausto Brighenti, uno de los principales de Ideal Trading, sostuvo que el mercado chino de carne vacuna transita un escenario de precios históricamente altos, pero sin demasiado espacio para nuevas valorizaciones en el corto plazo.

“China está llena de stock”, resumió Brighenti en diálogo con WBR desde la principal feria de alimentos de Asia. Según el operador, el fuerte ritmo de importaciones registrado en el segundo semestre de 2025 y durante el primer cuatrimestre de este año respondió más a movimientos especulativos vinculados al nuevo sistema de cuotas de importación que a un crecimiento genuino del consumo.

“El primer cuatrimestre fue récord de importaciones en volumen y precio. Pero China ya venía acumulando grandes stocks desde el año pasado, cuando Brasil embarcó muchísimo ante el temor de quedarse sin cuota”, explicó.

Fuente: Faxcarne

NOVEDADES INTERNACIONALES



URUGUAY DESPLIEGA SU MAYOR DELEGACIÓN EN SIAL CHINA 2026 PARA IMPULSAR LAS EXPORTACIONES DE CARNE VACUNA

El Instituto Nacional de Carnes (Inac) inauguró este lunes su participación en Sial China 2026, la mayor feria de alimentos y bebidas de Asia, celebrada en el Shanghai New International Expo Centre (Sniec). **La delegación uruguaya, integrada por cerca de 60 personas, combina representantes institucionales, industriales y empresariales en la vigésima sexta edición consecutiva del instituto en el certamen, al que asiste de forma ininterrumpida desde 2004.**

El stand de Inac, de 660 metros cuadrados y dividido en dos islas, incorpora un área de promoción de marca con pantallas de gran formato donde se proyecta la campaña de las carnes uruguayas vigente en el mercado, junto a un cofre exhibidor de carne vacuna. Dos trivias interactivas con premios destacan el Año Internacional de los Pastizales y los Pastores 2026, designado por la FAO y presidido por Uruguay junto a Mongolia como emblema de producción sostenible.

La oferta gastronómica incluye un restaurante privado para clientes con degustación de lomo, bife ancho y mondongo vacunos e intercostales ovinos, además de tres turnos diarios de degustación abierta al público centrada en los mismos cortes vacunos.

[!\[\]\(9c4f697052545ae4fab36076e03db94f_img.jpg\) Eurocarne](#)



URUGUAY. LA FAENA EN LA SEMANA PASADA SE UBICÓ EN 47.000 CABEZAS Y FUE LA MÁS ALTA DESDE LA SEGUNDA SEMANA DE FEBRERO

Durante la semana pasada la actividad de faena bovina en Uruguay tuvo un nuevo incremento, y se ubicó en 47.174 cabezas, lo que representa un crecimiento de 5.400 cabezas en comparación a la semana anterior, y la actividad más alta desde la segunda semana de febrero.

De todas formas, en comparación a la misma semana del año pasado, la faena está unas 10.000 cabezas por debajo.

La faena de la semana pasada se compuso por 25.800 novillos (55% del total), 13.500 vacas (28%) y 7.000 vaquillonas (15%).

Frigorífico Tacuarembó fue la planta con mayor actividad, faenando 7.100 cabezas, seguida por Las Piedras y BPU que faenaron 5.000 y 4.000 cabezas respectivamente.

[!\[\]\(d3d0bc9cbc0b5499f7bfafd3278057f7_img.jpg\) Rurales El País](#)



**SUS COMENTARIOS O SUGERENCIAS DE ALGÚN
INFORME ESPECIAL QUE DESEEN SEAN TRATADOS
EN ESTE BOLETÍN INFORMATIVO,
SERÁN BIENVENIDOS.**

**ASOCIACIÓN RURAL DEL PARAGUAY
WWW.ARP.ORG.PY
COMISIONDECARNE@ARP.ORG.PY**