



# BOLETÍN SEMANAL INFORMATIVO

## N° 614

25 DE MARZO 2026

Comisión de Carne - Asociación Rural del Paraguay -  
[www.arp.org.py](http://www.arp.org.py)

# PRECIOS

## PRECIOS AL GANCHO EN PARAGUAY US\$/kg gancho en frigoríficos

| Categoría               | 24/3/2026 | 6 meses antes | 1 año antes |
|-------------------------|-----------|---------------|-------------|
| Novillos y Vaquillas UE | 4,88*     | 4,88*         | 3,99*       |
| Novillos/Toros OM/Chile | 4,83*     | 4,83*         | 3,94*       |
| Vaquillas OM/Chile      | 4,83*     | 4,83*         | 3,94*       |
| Vacas OM                | 4,48*     | 4,48*         | 3,61*       |

\* Incluidas bonificaciones del 5% para Novillos, Toros jóvenes y Vaquillas y del 3% para Vacas, para producciones en confinamiento, a pasto y mayor volumen.

## Tablero de Faena en Frigoríficos de Exportación

lunes, 23 de marzo de 2026

1.8

| Faena de la Fecha |           | Faena de la Semana W13-2026<br>Periodo: lun, 23/03 - lun, 23/03 |           | Faena del Mes 3-2026<br>Periodo: 01/03/2026 - 23/03/2026 |           | Faena del Trimestre T1-2026<br>Periodo: 01/01/2026 - 23/03/2026 |           | Faena del Año 2026<br>Periodo: 01/01/2026 - 23/03/2026 |           |
|-------------------|-----------|---|-----------|--|-----------|---|-----------|--|-----------|
| Cabezas           | Capacidad | Cabezas   | Capacidad | Cabezas  | Capacidad | Cabezas   | Capacidad | Cabezas  | Capacidad |
| <b>7.824</b>      | 58%       | <b>7.824</b>  | 58%       | <b>107.439</b>   | 44%       | <b>415.638</b>  | 46%       | <b>415.638</b>   | 46%       |
|                   |           | Variación con W12-2026: -765 cab.   -9%                         |           | Variación con 2-2026: -26.968 cab.   -20%                |           | Variación con T4-2025: -58.082 cab.   -12%                      |           | Variación con 2025: -125.569 cab.   -23%               |           |

Participación en faena del año

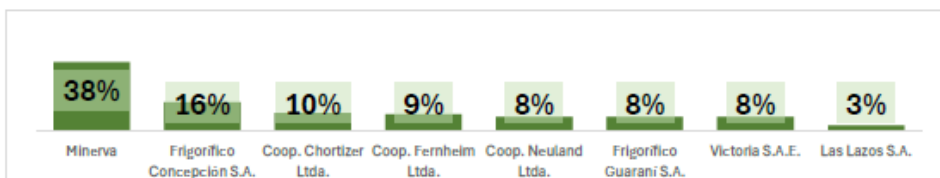

Faena y Utilización de Capacidad Mensual

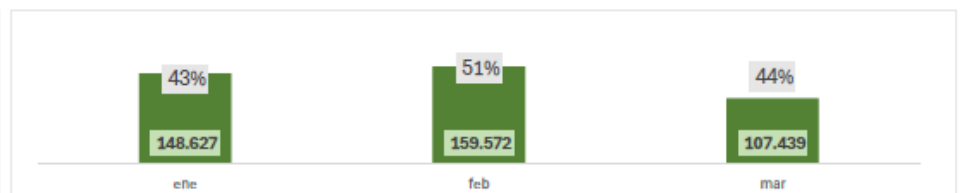

Utilización de Capacidad de Faena del año

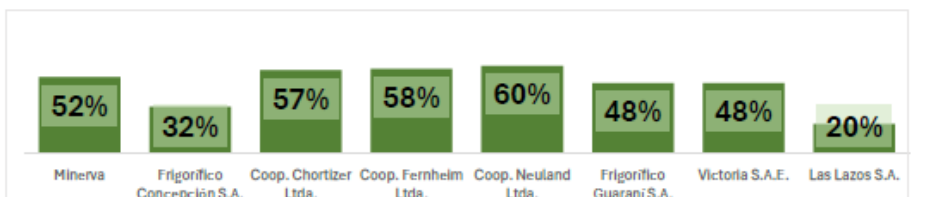

Utilización de Capacidad de Faena del mes

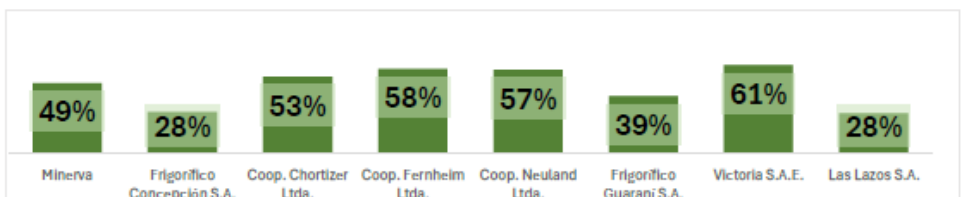

Faena Diaria del Mes

|                             | lun, 2       | mar, 3       | mié, 4       | jue, 5       | vie, 6       | sáb, 7       | lun, 9       | mar, 10      | mié, 11      | jue, 12      | vie, 13      | sáb, 14    | lun, 16      | mar, 17      | mié, 18      | jue, 19      | vie, 20      | sáb, 21    | lun, 23      | Total          |     |
|-----------------------------|--------------|--------------|--------------|--------------|--------------|--------------|--------------|--------------|--------------|--------------|--------------|------------|--------------|--------------|--------------|--------------|--------------|------------|--------------|----------------|-----|
| Coop. Chortizer Ltda.       | -            | 429          | 295          | 423          | 576          | 708          | -            | 322          | 683          | 664          | 782          | 643        | 623          | 743          | 788          | 748          | 589          | 514        | 713          | 10.243         |     |
| Coop. Fernheim Ltda.        | 615          | 445          | 495          | 746          | 660          | -            | 570          | 416          | 761          | 833          | 743          | -          | 601          | 712          | 760          | 538          | 775          | -          | 769          | 10.439         |     |
| Coop. Neuland Ltda.         | -            | -            | 726          | -            | 376          | 344          | 759          | 635          | 685          | 614          | 532          | -          | 728          | 537          | 560          | 515          | 818          | -          | 690          | 8.519          |     |
| Frigorífico Guarani S.A.    | -            | -            | -            | 570          | 686          | -            | 350          | 287          | 392          | 399          | 655          | -          | 759          | 412          | 854          | 342          | 536          | -          | 854          | 7.096          |     |
| Victoria S.A.E.             | -            | 490          | 700          | 646          | 790          | -            | 746          | 806          | 716          | 583          | 813          | -          | 831          | 725          | 696          | 740          | 889          | -          | 786          | 10.957         |     |
| Las Lazos S.A.              | -            | 320          | 320          | 320          | 320          | -            | 240          | 242          | 240          | 360          | 360          | -          | 360          | 359          | 360          | 360          | 364          | 240        | 351          | 5.116          |     |
| Frigorífico Concepción S.A. | -            | 1.282        | 200          | 1.150        | 568          | -            | 609          | 1.018        | 1.436        | 1.199        | 1.293        | -          | 1.428        | 1.374        | 1.144        | 1.402        | 756          | -          | 994          | 15.853         |     |
| CONCEPCION                  | -            | 800          | -            | 468          | 272          | -            | 609          | 546          | 896          | 588          | 412          | -          | 692          | 1.039        | 1.018        | 982          | 579          | -          | 987          | 9.488          |     |
| CONCEPCION - MRA            | -            | -            | -            | -            | -            | -            | -            | -            | -            | 258          | -            | -          | 135          | -            | 126          | 215          | -            | -          | -            | 132            | 868 |
| FRIGONORTE                  | -            | 482          | 200          | 684          | 296          | -            | -            | 472          | 540          | 353          | 881          | -          | 601          | 335          | -            | 205          | 177          | -          | 275          | 5.501          |     |
| Minerva                     | 777          | -            | 2.267        | 2.715        | 2.436        | -            | 3.037        | 2.803        | 3.402        | 3.540        | 3.025        | -          | 3.259        | 3.133        | 2.596        | 1.167        | 2.392        | -          | 2.667        | 39.216         |     |
| FRIGOMERC                   | 777          | -            | 670          | 879          | 757          | -            | 817          | 766          | 875          | 961          | 880          | -          | 842          | 921          | 1.022        | 1.167        | 807          | -          | 967          | 13.108         |     |
| JBS BELEN                   | -            | -            | 1.020        | 1.063        | 1.031        | -            | 1.416        | 1.505        | 1.717        | 1.725        | 1.352        | -          | 1.695        | 1.888        | 1.574        | -            | 1.585        | -          | 1.700        | 19.071         |     |
| SAN ANTONIO                 | -            | -            | 577          | 773          | 648          | -            | 804          | 532          | 810          | 854          | 793          | -          | 722          | 524          | -            | -            | -            | -          | -            | 7.037          |     |
| <b>Total</b>                | <b>1.392</b> | <b>2.966</b> | <b>5.003</b> | <b>6.570</b> | <b>6.412</b> | <b>1.052</b> | <b>6.311</b> | <b>6.529</b> | <b>8.315</b> | <b>8.192</b> | <b>8.203</b> | <b>643</b> | <b>8.589</b> | <b>7.995</b> | <b>7.758</b> | <b>5.812</b> | <b>7.119</b> | <b>754</b> | <b>7.824</b> | <b>107.439</b> |     |

Elaborado con datos de SENACSA

Desarrollado por Soluciones Agropecuarias



# ESTADÍSTICAS DE LA CARNE

## FAENA MENSUAL DE BOVINOS

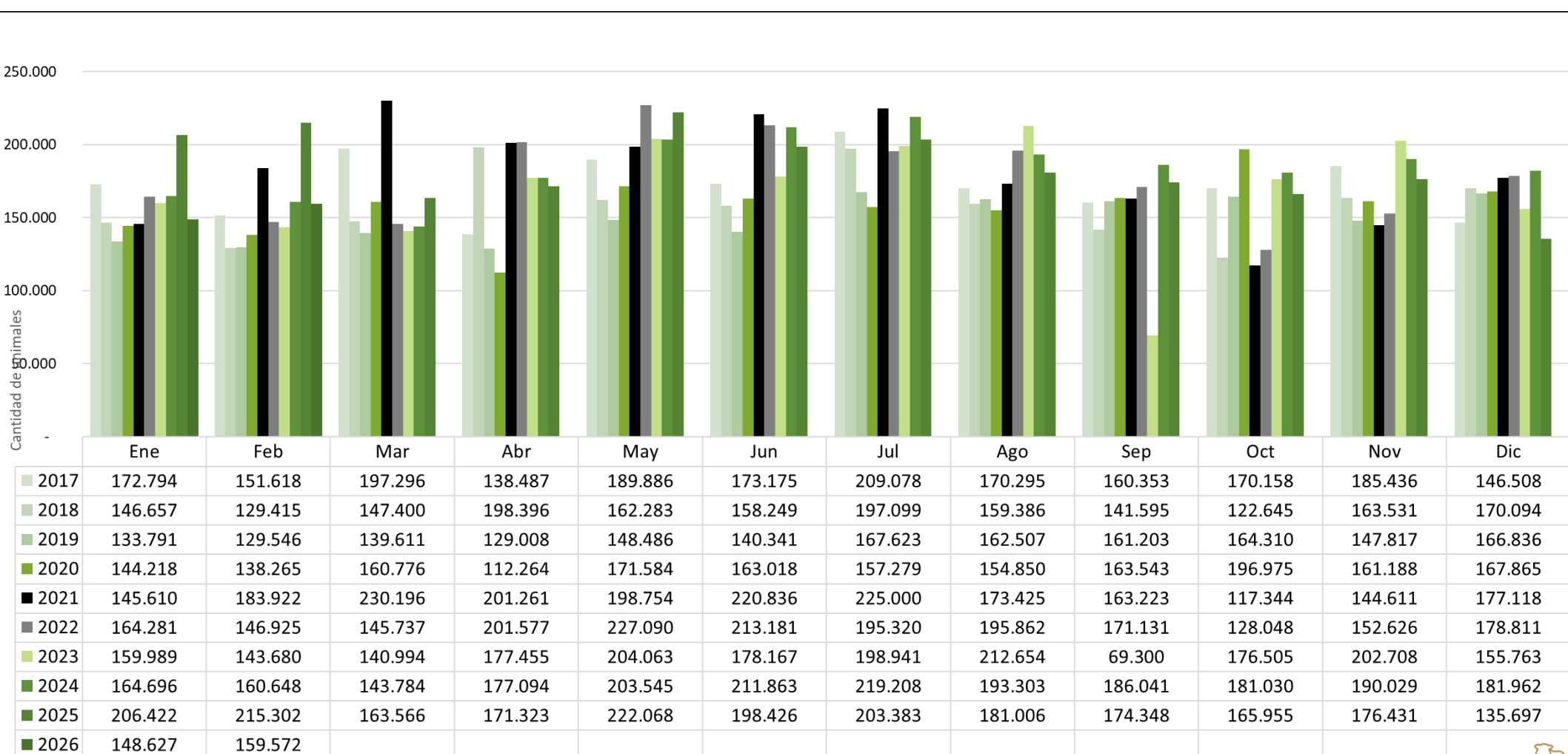

Fuente: SENACSA - Elaborado por la Comisión de Carne ARP



## TIPIFICACIÓN DE CANALES BOVINAS (CABEZAS INFORMADAS) ENERO A FEBRERO 2026

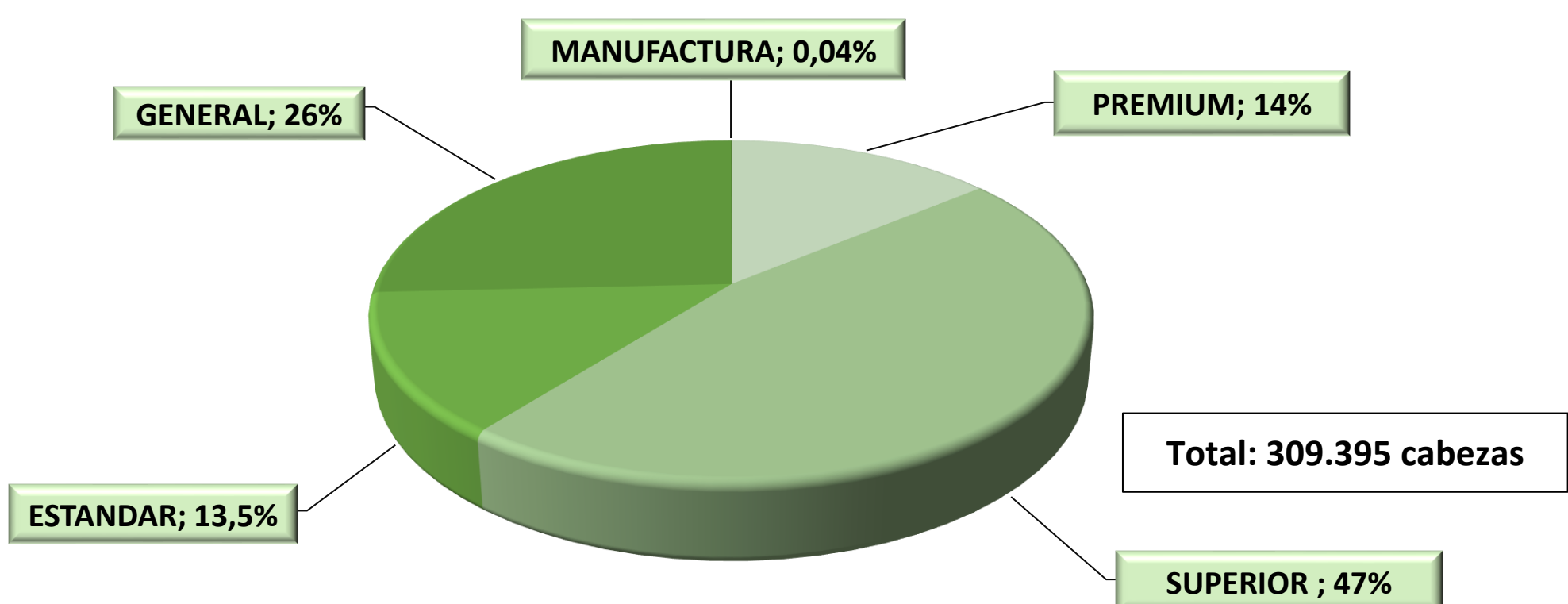

Fuente: SENACSA - Elaborado por la Comisión de Carne ARP

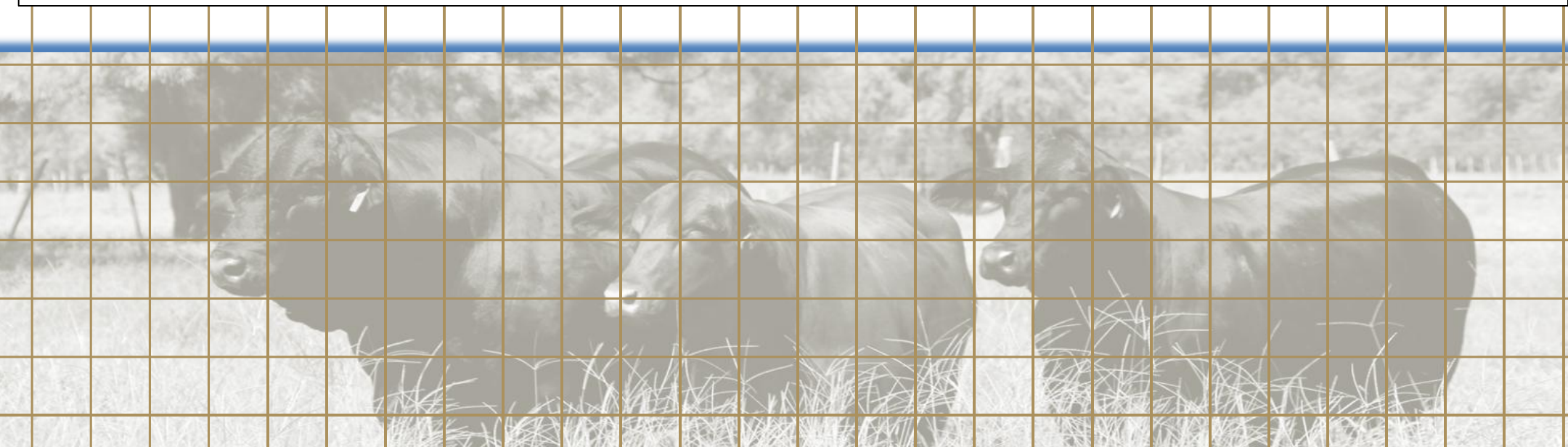

# ESTADÍSTICAS DE LA CARNE

## FAENA MENSUAL VS PRECIOS

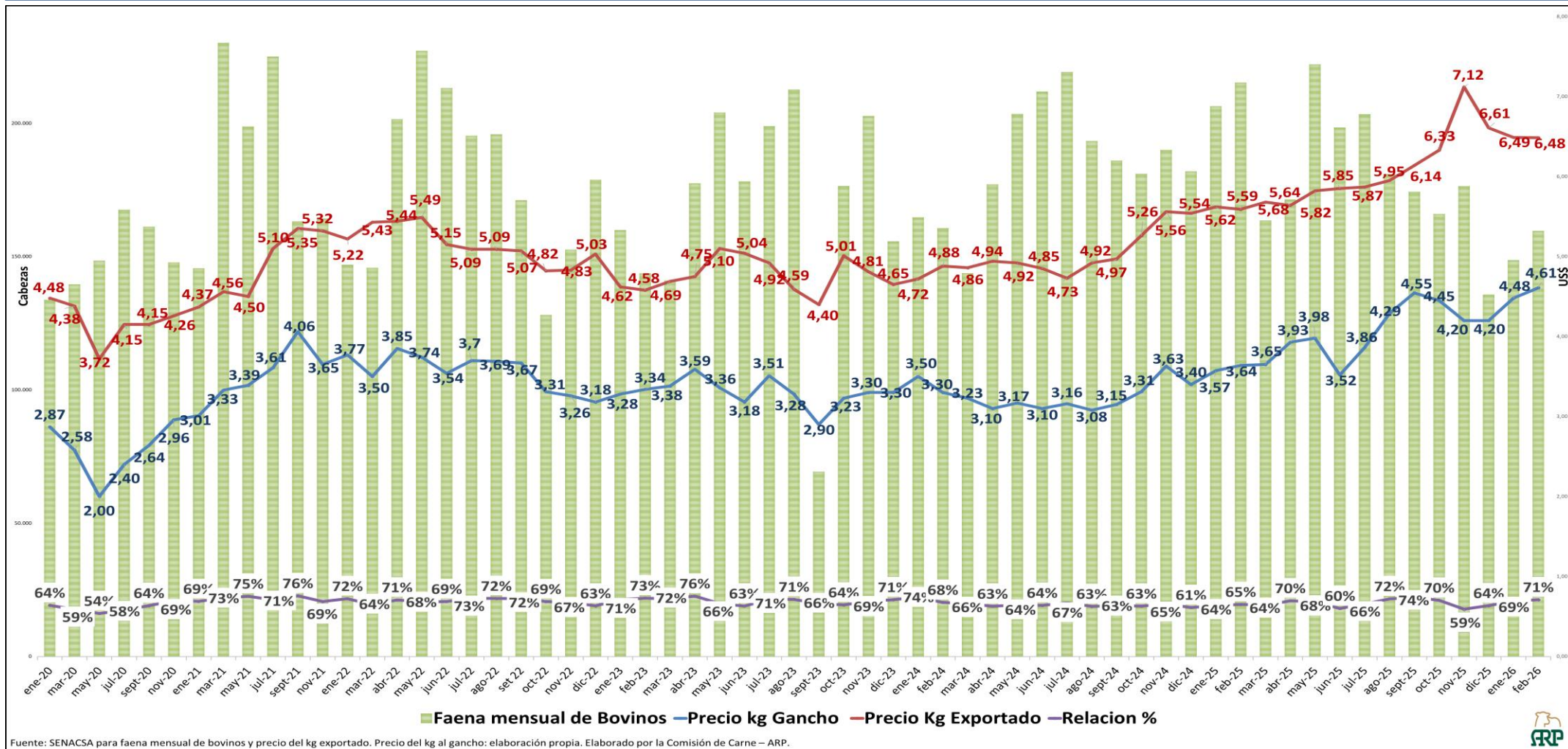

## EVOLUCIÓN PRECIO AL GANCHO EN GS

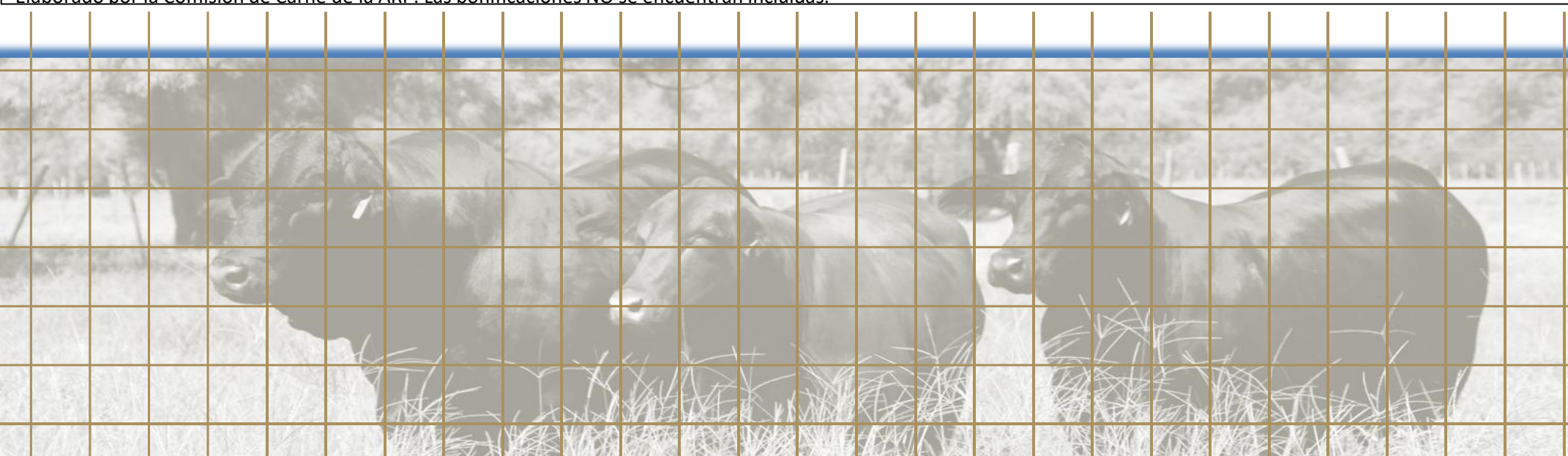
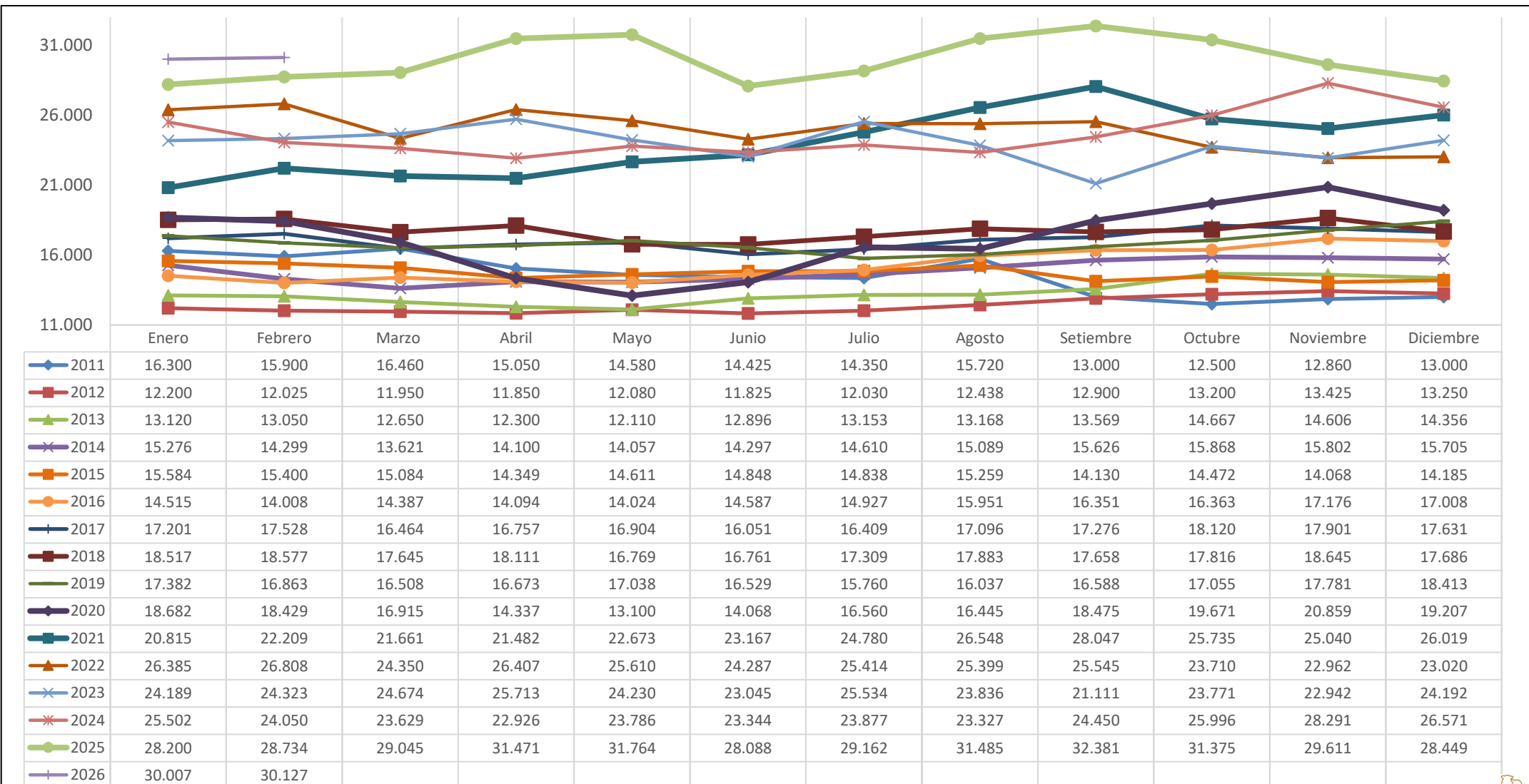

# PRECIOS FERIA

## PRECIO SEMANAL FERIA CONSUMO

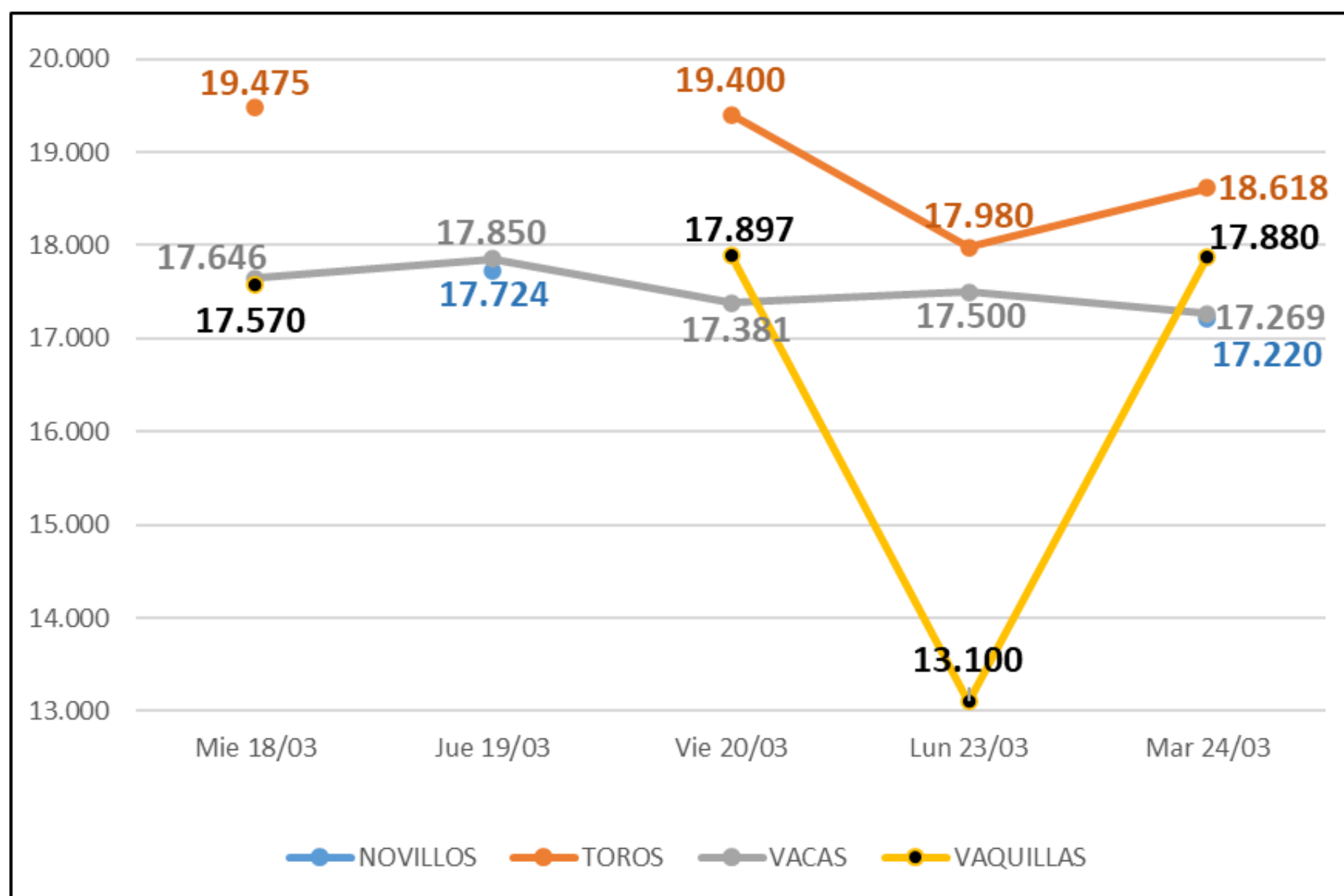

### Oferta de la semana - 4 Ferias de consumo

| Categoría     | Mie 18/03 | Jue 19/03 | Vie 20/03 | Lun 23/03 | Mar 24/03 | Total      |
|---------------|-----------|-----------|-----------|-----------|-----------|------------|
| Novillo       | 0         | 20        | 0         | 0         | 6         | 26         |
| Toro          | 34        | 0         | 183       | 55        | 55        | 327        |
| Vaca          | 53        | 41        | 82        | 63        | 66        | 305        |
| Vaquilla      | 25        | 0         | 54        | 1         | 6         | 86         |
| <b>Semana</b> |           |           |           |           |           | <b>744</b> |

## COTIZACIÓN DÓLAR

| FECHA         | COMPRA     | VENTA      |
|---------------|------------|------------|
| 24/3/2026     | ₡ 6.504,46 | ₡ 6.508,23 |
| 6 meses antes | ₡ 7.052,17 | ₡ 7.063,70 |
| 1 año antes   | ₡ 8.000,08 | ₡ 8.006,62 |

[VER COTIZACIÓN DEL BCP](#)



# NOVEDADES NACIONALES

## 01

### CARNE: APUNTAN A CUMPLIR LAS EXIGENCIAS EUROPEAS – LA NACIÓN

La Asociación Rural del Paraguay (ARP) y el Ministerio de Industria y Comercio analizaron los avances en el sistema de trazabilidad de la carne y su adecuación a los requerimientos de mercados internacionales. Esto en el marco de la actualización de sus estándares para continuar exportando a la Unión Europea, teniendo en cuenta que se trata de uno de los destinos más exigentes en materia sanitaria y de calidad. Según indicó el presidente de la ARP, Daniel Prieto, el sector ganadero viene implementando ajustes al sistema que es impulsado por la rural desde hace más de dos décadas con el fin de garantizar la trazabilidad y fortalecer el posicionamiento de la carne paraguaya. “Estamos haciendo las adecuaciones para seguir exportando a la Unión Europea. Siempre defendimos los mercados, pero también la soberanía nacional. Mientras se respeten nuestras leyes, el sector está dispuesto a adaptarse”, comentó tras una reunión que mantuvo con el ministro de Industria y Comercio, Marco Riquelme

[Leer Mas](#)

### MERCADO DEL GORDO CON “PRECIOS DISPARES”, EN UN AÑO QUE PROYECTA “TENDENCIA FIRME HACIA ADELANTE – VALOR AGRO

“Son semanas muy claves. Con la salida de los kosher entramos en una etapa nueva, con precios muy dispares entre industrias”, explicó Gauto en Valor Agregado. En ese sentido, señaló que hoy las referencias se mueven en un rango amplio, con valores que oscilan entre US\$ 4,60 y US\$ 4,80 por kilo carcasa para machos. Mientras que en el caso de la vaca, los negocios se ubican entre US\$ 4,35 y US\$ 4,45. El operador remarcó que la volatilidad es hoy uno de los rasgos más visibles del mercado. “No hay un precio establecido como en otros años. Esto refleja la distinta necesidad de cada industria según los contratos que tenga”, afirmó.

## 02

[Leer Mas](#)

## 03

### RETIRO DE CUADRILLAS KOSHER DEJA UN SALDO POSITIVO Y ABRE INTERROGANTES POR SU REGRESO EN UN CONTEXTO DE TENSIÓN GLOBAL – VALOR AGRO

La operativa de faena kosher en Paraguay llegó a su fin esta semana, con el retiro de las cuadrillas que trabajaron en seis plantas frigoríficas del país, cerrando un ciclo que, de acuerdo a fuentes relevadas por Valor Agro tanto en la industria como entre integrantes de los equipos, dejó un balance positivo en términos productivos y de cumplimiento de los programas. Con la salida de las cuadrillas, el mercado entra ahora en una etapa de transición. La demanda asociada a este tipo de faena, que implica compromisos diarios de producción para el mercado israelí, deja de estar presente por algunas semanas, lo que podría reflejarse en una dinámica más equilibrada en la compra de hacienda. De acuerdo a las estimaciones manejadas por el sector, el retorno de las cuadrillas podría darse hacia finales de abril, lo que permitiría retomar la operativa habitual con el mercado israelí. Mientras tanto, el negocio cárnico local continuará ajustando su funcionamiento en función de la oferta disponible y de las condiciones de la demanda en el corto plazo.

[Leer Mas](#)

### LOS MERCADOS PREMIUM DE LA CARNE PARAGUAYA: ALEMANIA, TAIWÁN Y ALBANIA SON LOS QUE MEJOR PAGAN – FORBES PARAGUAY

El informe de Comercio Exterior del Banco Central del Paraguay (BCP) expuso que, al mes de febrero, las exportaciones de carne vacuna alcanzaron US\$ 289 millones a febrero de 2026, con una disminución interanual del 14%. Sin embargo, esta caída estuvo acompañada por una mejora en los precios promedio, lo que amortiguó parcialmente el impacto de la menor demanda en volumen, que retrocedió 26%. **Dentro de este rubro, Alemania se posiciona como el mercado más premium para la carne paraguaya.** El país europeo registró un precio implícito de US\$ 13.973 por tonelada, consolidándose como el destino que más paga entre los principales compradores. Le siguen Italia, con US\$ 8.032 por tonelada, y Kuwait, con US\$ 7.626, completando el podio de mercados con mejores valores.

## 04

[Leer Mas](#)

## 05

### EXPORTACIONES DE CARNE CAEN 26% Y SE PIERDEN US\$ 100 MILLONES, SEGÚN SENACSA – REVISTA PLUS

El presidente de Senacsa, José Carlos Martín, confirma menor volumen exportado, aunque con mejores precios internacionales. **La menor presión externa y el tipo de cambio generan una baja de hasta 7% en algunos cortes en el mercado local.** Sin embargo, el dato tiene un matiz clave: la carne exportada se vendió a mejores precios, con un aumento cercano al 10% en el valor promedio por tonelada. Esto permitió amortiguar parcialmente el impacto económico, aunque no logró compensar la caída en volumen. Pero el impacto no se limita al frente externo. La menor presión de exportación, sumada a factores como el tipo de cambio y una mayor disponibilidad local, comienza a trasladarse al consumidor paraguayo. “En algunos cortes se observa una reducción de entre 5% y 7% en los precios”, detalló el titular de Senacsa en entrevista con ABC. Aunque aclaró que la baja no es uniforme y depende de factores como la disponibilidad de cada tipo de corte y el comportamiento de la demanda interna.

[Leer Mas](#)

# NOVEDADES DEL MUNDO

01

## CHILE OPERA CON MAYOR CAUTELA – FAXCARNE

El mercado chileno muestra señales de mayor tensión, en un contexto de suba de costos internos y menor capacidad de convalidar precios elevados de importación. A esto se suma la fortaleza del dólar en Chile, que encarece aún más las compras externas y agrega presión sobre los importadores. **En cuanto a referencias, indicó que Paraguay se mueve en un rango de US\$/t 7.300-7.500 para los 19/20 cortes, mientras que Brasil se ubica entre US\$/t 6.700-6.800.** Desde el lado exportador, en tanto, reconocen dificultades para convalidar valores más altos. “Chile está costando con estos precios de Paraguay; algunos colegas lograron vender a US\$/t 7.700, pero en mi caso solo pude cerrar a esos niveles en retail”, señaló un industrial a paraguay a WBR.

02

## BRASIL. FAENA DE BOVINOS EN BRASIL ALCANZA RÉCORD EN 2025 CON 43 MILLONES DE CABEZAS– FAXCARNE

Brasil registró en 2025 la faena de 42,94 millones de cabezas de bovinos bajo algún tipo de inspección sanitaria, lo que representó un aumento de 8,2% interanual, según datos del IBGE. El crecimiento se dio en todos los trimestres del año frente a igual período de 2024. El aumento total de la faena –**equivalente a 3,25 millones de cabezas adicionales** frente a 2024– se explicó por subas en 26 de los 27 estados. En el cuarto trimestre de 2025, la faena alcanzó 11,04 millones de cabezas, con una suba de 14% interanual, aunque con una caída de 2,7% frente al tercer trimestre del mismo año.

03

## URUGUAY. LA FAENA VACUNA SE MANTUVO FIRME EN LAS 41.000 CABEZAS – RURALES EL PAÍS

El ajuste de precios propuesto por la industria en las dos últimas semanas no ha afectado la faena vacuna, que ha vuelto a posicionarse sobre las 41.000 cabezas, según los datos del Instituto Nacional de Carnes (INAC). Una mayor faena de vacas y el mismo nivel de novillos de la semana anterior mantuvieron la actividad industrial, a pesar de la caída en las demás categorías. Los datos de INAC marcan una faena semanal de 41.106 cabezas, distribuidas en 24 establecimientos frigoríficos, lo que marca un aumento del 0,2% en la cantidad de animales faenados, con la misma cantidad de plantas de la semana anterior, teniendo en cuenta que aun quedan algunas de las mismas sin operativa por licencia de personal.

[Leer Mas](#)

04

## LA ARGENTINA. LOS LÍDERES REDUJERON LA FAENA EN FEBRERO, EN LÍNEA CON EL TOTAL NACIONAL – VALOR CARNE

Las diez principales empresas o grupos de la Argentina procesaron 308 mil cabezas, 25 mil menos que en enero, manteniendo en el 33% su participación sobre el total nacional. Swift y el Grupo Beltrán volvieron a liderar los rankings por titularidad de los animales y por planta, respectivamente. En el bimestre, los diez principales faenadores suman más de 652 mil cabezas, con el 34% de participación sobre el total nacional.

[Leer Mas](#)

05

## AUSTRALIA PROYECTA UNA PRODUCCIÓN RÉCORD DE CARNE DE VACUNO EN 2026 CON NIVELES HISTÓRICOS DE SACRIFICIO - EUROCARNE

Según las proyecciones de Meat & Livestock Australia (MLA), **el país alcanzará un sacrificio total de 9,45 millones de cabezas en 2026, la cifra más alta registrada desde 1978.** Este volumen operativo consolida la tendencia alcista iniciada en 2025 y posiciona a Australia como el proveedor estratégico ante la ajustada oferta global. El informe liderado por Stephen Bignell, gerente de Información de Mercado de MLA, destaca una resiliencia notable del sector: **Volumen de producción: Se prevé alcanzar un récord de 2,9 millones de toneladas, un incremento del 4% interanual.** Dinámica de exportación: Australia proyecta exportar 2,3 millones de toneladas, impulsada por la fuerte demanda de carne magra de pasto, especialmente desde Estados Unidos, donde la producción interna sigue bajo mínimos. Peso de las canales: Se mantendrá en un promedio moderado de 307,5 kg, debido a una mayor proporción de animales terminados a pasto en el mix de sacrificio.

[Leer Mas](#)

# DESTACADOS

## ENTREVISTA. CANAL RURAL. ARGENTINA



[YOUTUBE](#)  
[CANAL RURAL](#)

**Entrevistado:** Dr. Mario Balmelli

**Fecha :** Lunes, 19 de enero de 2026

**Temas tratados:** Paraguay considera que el acuerdo UE–Mercosur representa oportunidades concretas para el sector cárnico y agropecuario, destacándose la posibilidad de acceder a mayores mercados europeos y mejorar la competitividad de sus exportaciones. Mario Balmelli señaló que el impacto positivo dependerá de la concreción de las condiciones del acuerdo y de que se eviten barreras o restricciones que puedan limitar el acceso a esos beneficios.

## ENTREVISTA. DIARIO LA TRIBUNA PARAGUAY

[X - DIARIO LA TRIBUNA](#)

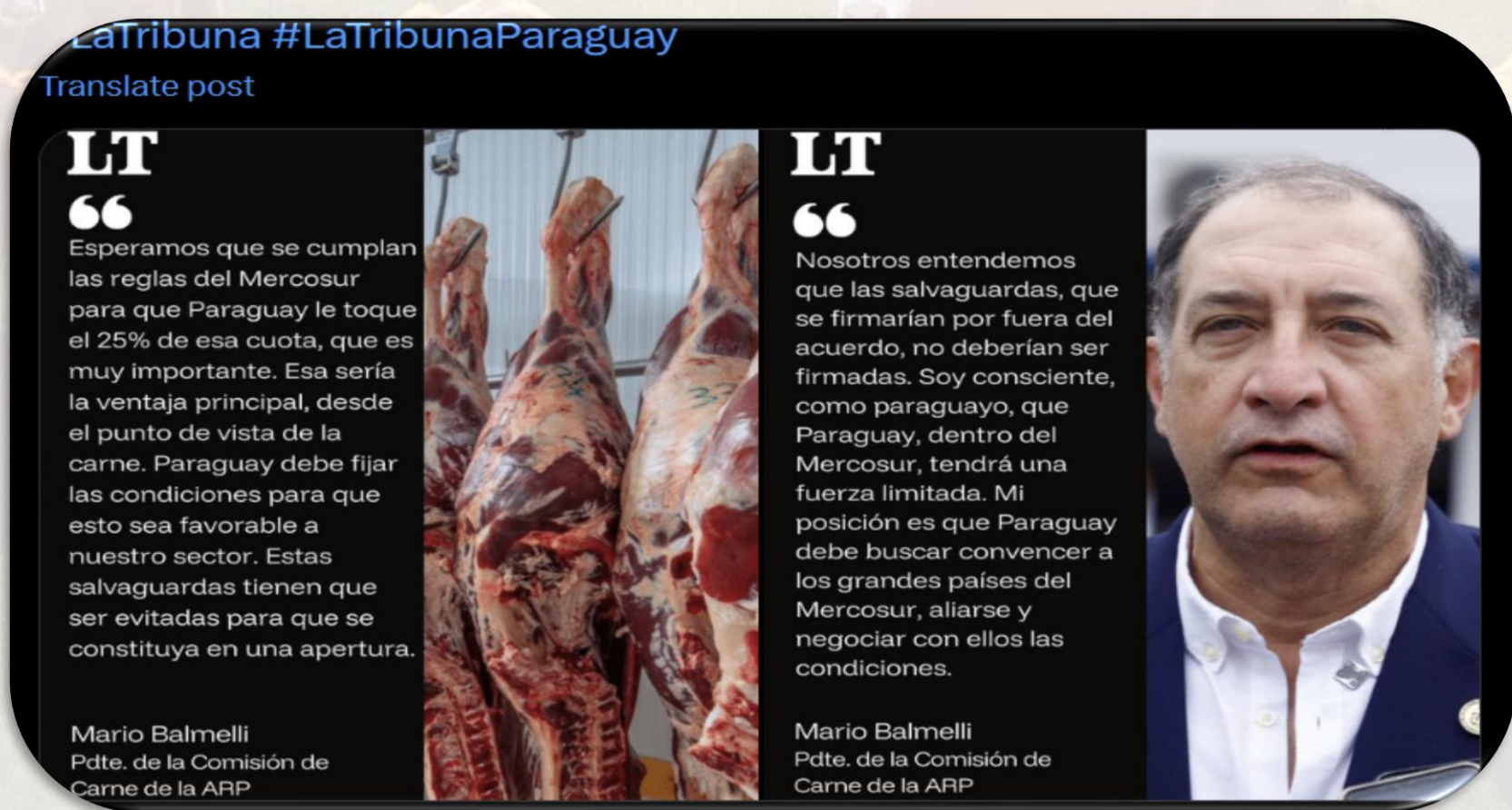

**Entrevistado:** Dr. Mario Balmelli

**Fecha :** Lunes, 12 de enero de 2026

**Temas tratados:** Acuerdo entre la UE y el MERCOSUR. Desde ARP señalan que, si se respetan las reglas del Mercosur, Paraguay podría acceder al 25% de ese cupo, lo que representaría un beneficio significativo para la exportación de cortes de alto valor, aunque el impacto final dependerá de las condiciones que se establezcan y de la ausencia de restricciones.

# DESTACADOS

## REMISIÓN DE NOTA Y PROPUESTA DE LA ARP AL PLAN DEL SENACSA PARA LA MIGRACIÓN HACIA EL ESTATUS DE PAÍS LIBRE DE FIEBRE AFTOSA SIN VACUNACIÓN



Mariano Roque Alonso, 03 de noviembre de 2025

Señor  
Dr. José Carlos Martín Camperchioli, Presidente  
Servicio Nacional de Calidad y Salud Animal (SENACSA)  
Presente

Ref.: Respuesta a Nota N.P. N° 700 y remisión de Propuesta General de la ARP.

De nuestra mayor consideración:

En nombre y representación de la Asociación Rural del Paraguay (ARP), tenemos el agrado de dirigirnos a usted, en respuesta a su nota N.P.N°700, de fecha 02 de setiembre de 2025, mediante la cual nos concede la prórroga solicitada para la presentación de nuestro parecer técnico sobre el "Plan Estratégico 2018-2028 del Programa de Erradicación de la Fiebre Aftosa".

Agradecemos la extensión del plazo, y valoramos profundamente el llamado que realizan a un "diálogo abierto, respetuoso y permanente", así como la búsqueda de "consensos sólidos".

Compartiendo plenamente ese espíritu, y tras un profundo análisis interno consultando a nuestros asociados, hemos concluido que para alcanzar las "estrategias eficaces" que el sector pecuario nacional necesita, es fundamental redefinir el marco de trabajo.

Por este motivo, más que un parecer técnico sobre la propuesta existente, nuestro gremio ha elaborado la "Propuesta de la Asociación Rural del Paraguay al Plan del SENACSA para la migración hacia el Estatus de País Libre de Fiebre Aftosa Sin Vacunación", el cual adjuntamos a la presente.

Deseamos subrayar y establecer formalmente que, el pilar fundamental de esta nueva propuesta es la implementación de un modelo de COGESTIÓN (público-privada) efectivo, transparente y operativo.

En este sentido, la ARP considera la definición, el acuerdo y la puesta en marcha de dicho esquema de cogestión, como un requisito previo para avanzar en la elaboración y posterior implementación, de cualquier plan de acción definitivo, incluido el mencionado en su nota de referencia.

Estamos convencidos, de que este es el único camino para fortalecer la "alianza que históricamente ha beneficiado al sector pecuario nacional" y alcanzar la "altura en el debate" y "vocación de grandeza" que el país requiere.

Confiamos en que esta propuesta será recibida con la misma visión estratégica.

Quedamos a su entera disposición para una reunión de trabajo donde podamos profundizar en los detalles del documento y del modelo de gestión propuesto.

Sin otro particular, le saludamos con nuestra más distinguida consideración.

Atentamente,

Ing. Martín Filártiga Lamar  
Secretario General  
ARP



Dr. Daniel Prieto Davey  
Presidente  
ARP

Ing. Ramiro Maluff  
Presidente  
APPEC

Ing. Diego Heisecke  
Presidente  
CEA

MF/rm

Asociación Rural del Paraguay  
[www.arp.org.py](http://www.arp.org.py)

Tel: (595 21) 754 127  
Email Presidencia ARP: [presidencia@arp.org.py](mailto:presidencia@arp.org.py)  
Email Secretaria General ARP: [secretariageneral@arp.org.py](mailto:secretariageneral@arp.org.py)

Ruta N° 9 Troperos de la Guerra del Chaco Km. 14,5  
Casilla de correo N° 2.717  
Mariano R. Alonso - Paraguay





# FUENTES

[La Nación / Carne: apuntan a cumplir las exigencias europeas](#)

---

[Mercado del gordo con “precios dispares”, en un año que proyecta “tendencia firme hacia adelante”](#)

---

[Retiro de cuadrillas kosher deja un saldo positivo y abre interrogantes por su regreso en un contexto de tensión global](#)

---

[Los mercados premium de la carne paraguaya: Alemania, Taiwán y Albania son los que mejor pagan - Forbes Paraguay](#)

---

[Exportaciones de carne caen 26% y se pierden US\\$ 100 millones, según Senacsa – Revista PLUS](#)

---

[La faena vacuna se mantuvo firme en las 41.000 cabezas - Rurales | El País](#)

---

[Los líderes redujeron la faena en febrero, en línea con el total nacional – Valor Carne](#)

---

[Eurocarne - Australia proyecta una producción récord de carne de vacuno en 2026 con niveles históricos de sacrificio](#)

---

SUS COMENTARIOS O  
SUGERENCIAS DE ALGÚN  
INFORME ESPECIAL QUE  
DESEEN SEAN TRATADOS EN  
ESTE BOLETÍN  
INFORMATIVO, SERÁN  
BIENVENIDOS.

ASOCIACIÓN RURAL DEL  
PARAGUAY [WWW.ARP.ORG.PY](http://WWW.ARP.ORG.PY)  
[COMISIONDECARNE@ARP.ORG.PY](mailto:COMISIONDECARNE@ARP.ORG.PY)